Tarea M49 – Dayhana Quintero

Instalación de MongoDB y MongoDB Compass

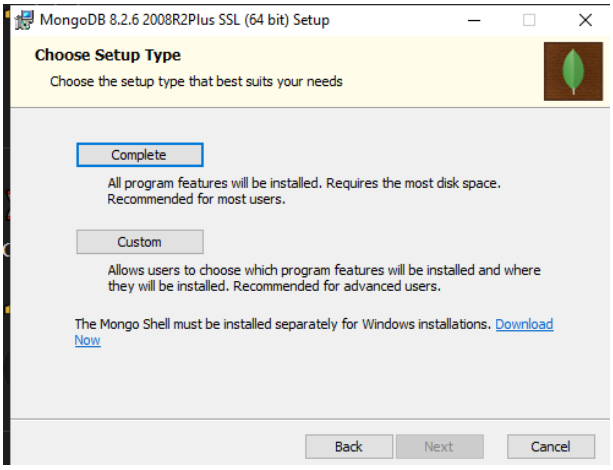

Conexión a Mongo

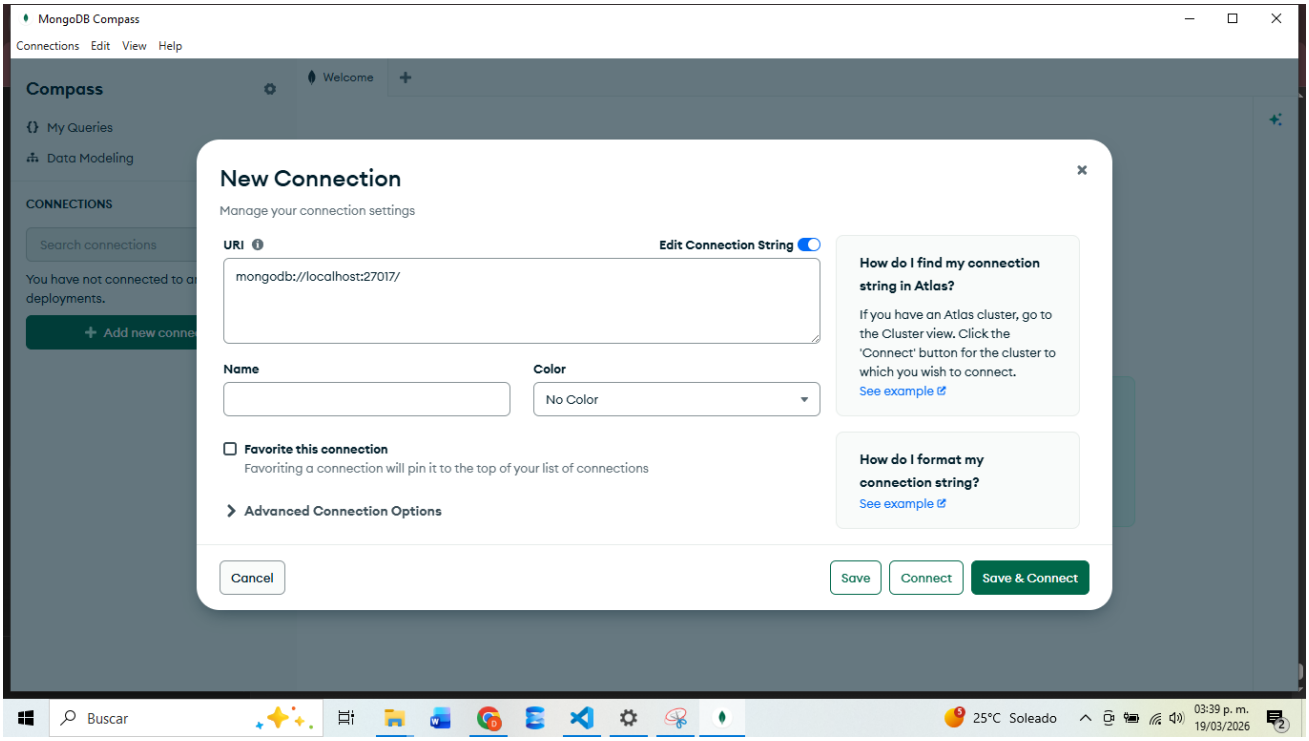

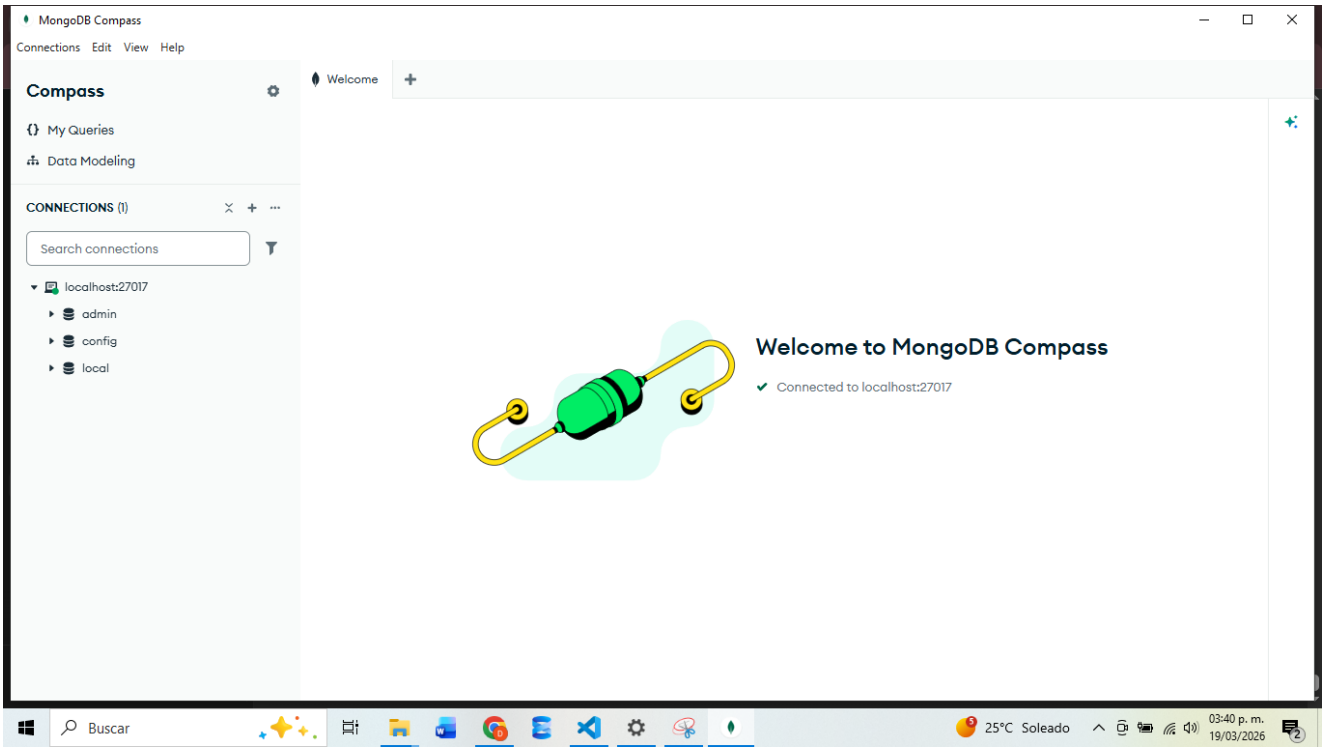


```python
from pymongo import MongoClient
import pandas as pd

# conexión
client = MongoClient("mongodb://localhost:27017/")

# base de datos
db = client["tweets_db"]

# colección
collection = db["tweets"]

print("Conexión exitosa")
```

[15] ✓ 0.0s

```
Conexión exitosa
```

Importación de 1000 tweets

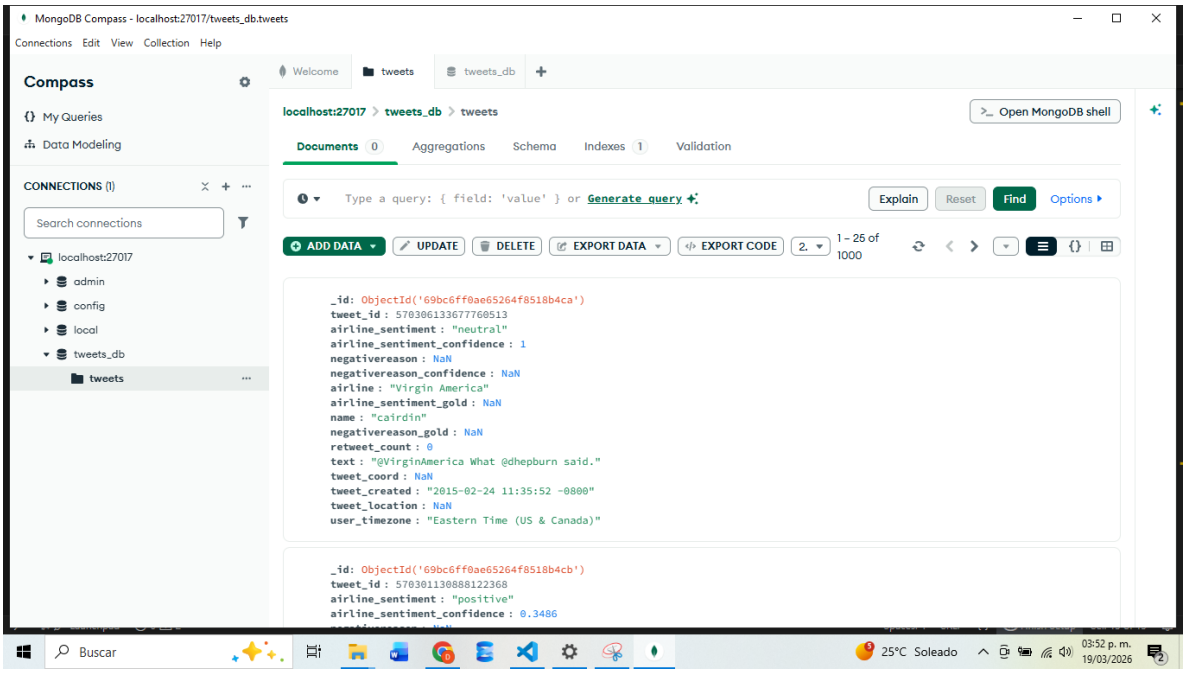

Filtro 1

Se construyó un filtro para identificar tweets negativos asociados a la aerolínea United, con el fin de analizar comentarios de insatisfacción de usuarios.

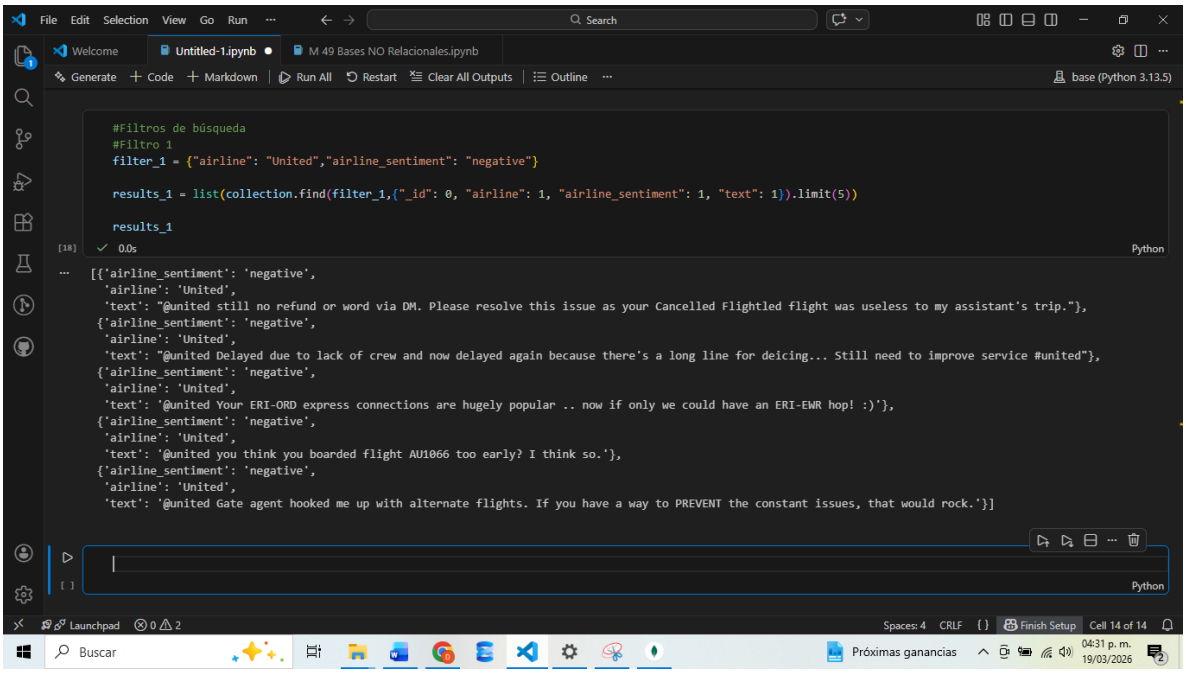

Filtro 2

Se construyó un filtro por palabra clave para identificar tweets que mencionan retrasos (delay), uno de los temas más comunes en la experiencia del cliente en aerolíneas.

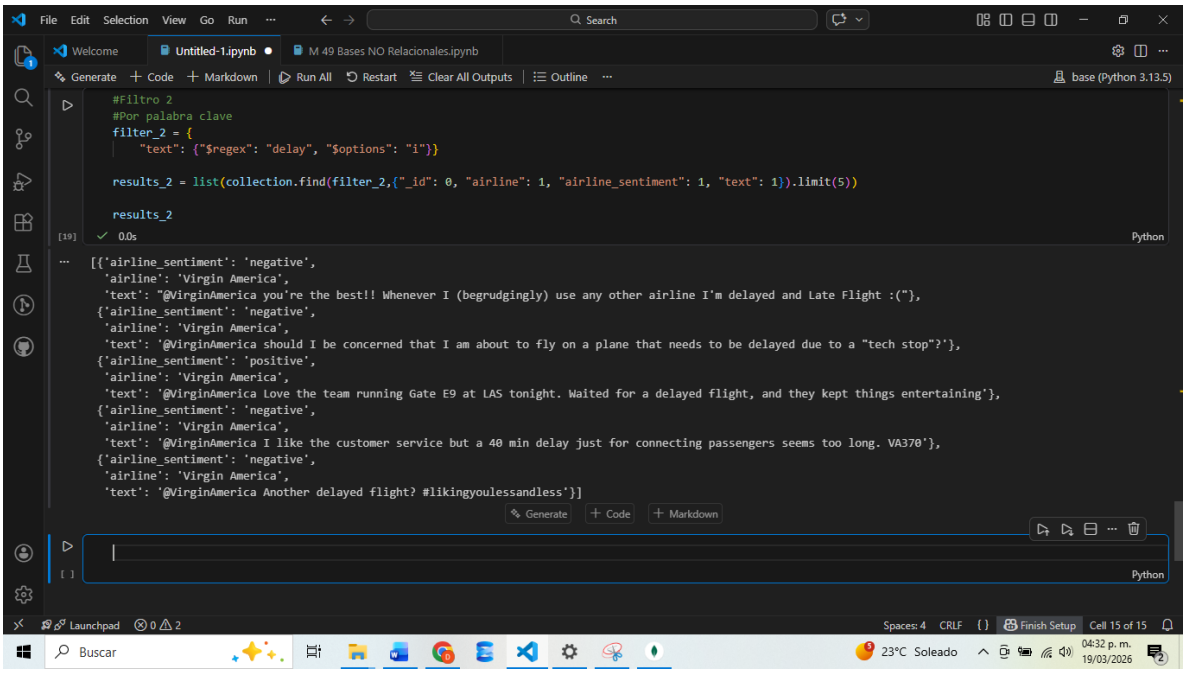

Conclusión

En esta actividad aprendí a usar MongoDB para guardar y consultar datos. También entendí cómo aplicar filtros para buscar información específica dentro de una base de datos, como tweets negativos o con ciertas palabras. Esto me ayudó a comprender mejor cómo funcionan las bases de datos NoSQL y cómo se pueden usar en análisis de datos.